Mikrofiberdukar: så gör man!

Genom att vika duken på ett smart sätt har du 8 ytor för rengöring. Det blir maximalt rent och du uppnår den högsta ytkapaciteten med en enda duk.

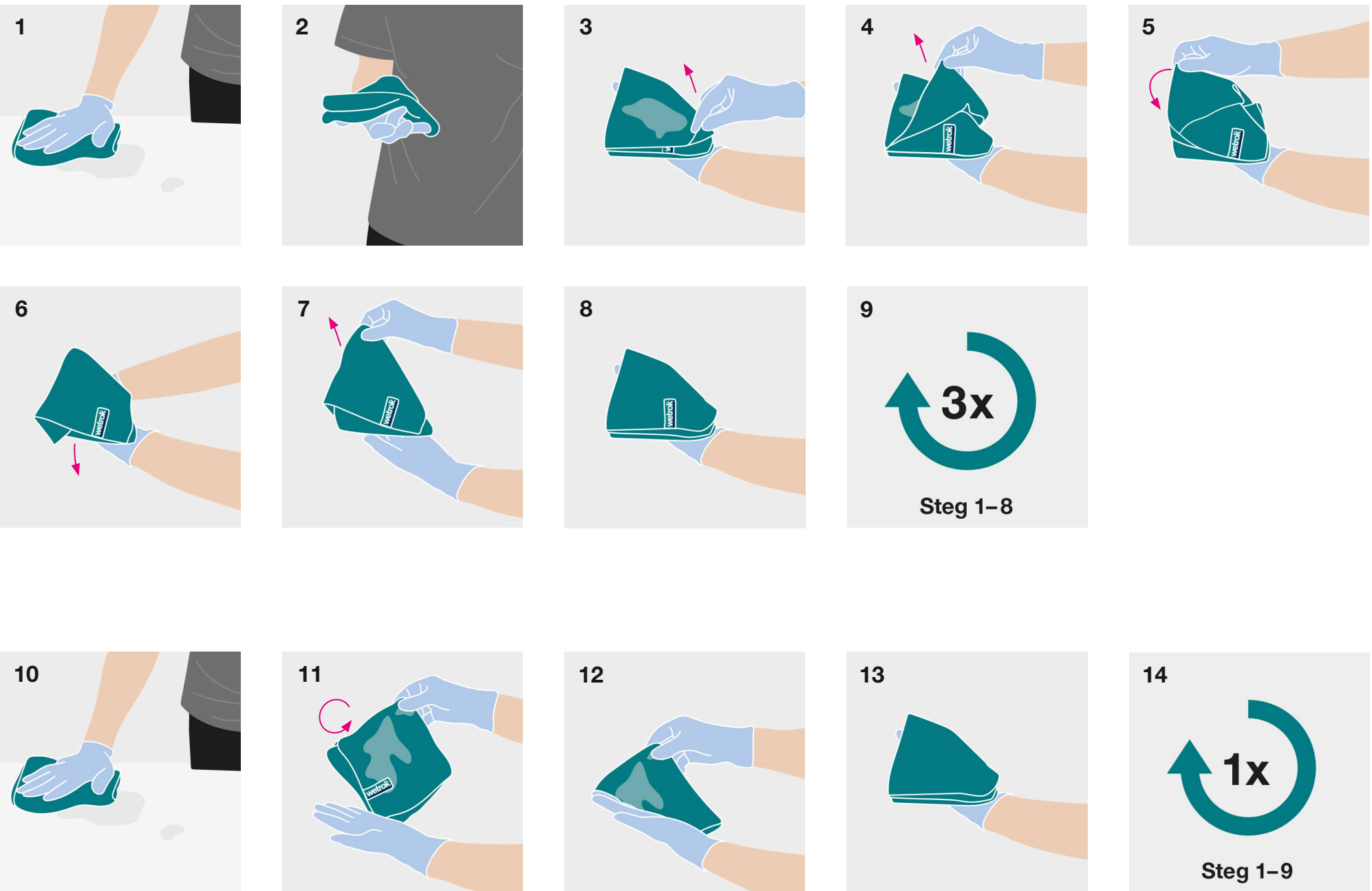

Wetrok rekommenderar följande färgsystem för rengöringsredskap:

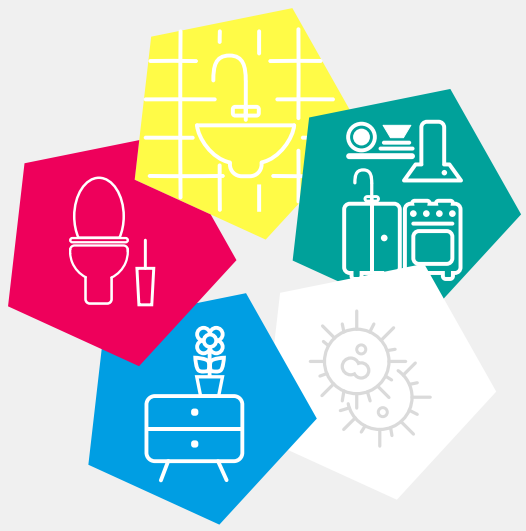

Blått (ytrengöring):
Dörrar, lampor, skrivbord, skåp, stolar, fönsterbrädor, värmeelement, kontor och inventarier

Gult (rengöring av sanitetsutrymmen):
Handfat, duschar, badkar, kakel, armaturer och förvaring

Rött (WC-rengöring):
Toalettstolar, urinoarer, kakel i angränsande ”stänkområde”

Grönt (köksrengöring):
Ytor samt utrustning, redskap och apparater i köket

Vitt (desinfektion):
Ytor/utrustning (vid behov)

www.wetrok.com

Wetrok AG Steinackerstrasse 62, CH-8302 Kloten, info@wetrok.ch, tel. +41 43 255 51 51
Wetrok Austria GmbH Deutschstrasse 19, A-1230 Wien, info@wetrok.at, tel. 0800 20 48 68
Wetrok GmbH Maybachstrasse 35, D-51381 Leverkusen, info@wetrok.de, tel. +49 2171 398-0
Wetrok Polska S.A. ul. Łączyny 4, PL-02-820 Warszawa, warszawa@wetrok.pl, tel. +48 22 331 20 50
Wetrok AB Bergkällavägen 32, SE-192 79 Sollentuna, info@wetrok.se, tel. +46 8 444 34 00